武汉市主体功能区规划

WUHAN MAIN FUNCTIONAL AREAS PLANNING

新洲区征求意见稿

武汉市自然资源和规划局

2021年10月

目　　录

CONTENTS

1、《武汉市主体功能区规划》基本情况

2、武汉市主体功能分区图

3、武汉市主体功能区片布局图

4、武汉市主体功能单元布局图（集中建设区）

5、主体功能单元布局图（集中建设区）

6、主体功能区片及主体功能单元一览表

《武汉市主体功能区规划》基本情况

为贯彻《中共中央国务院关于建立国土空间规划体系并监督实施的若干意见》（中发[2019]18号），进一步落实《武汉市国土空间总体规划（2021-2035年）》，明确空间发展目标战略和主体功能定位，优化国土空间格局，健全国土空间治理体系，我局组织编制了《武汉市主体功能区规划》，下面将规划主要内容说明如下：

一、规划内涵和作用

主体功能区是指基于武汉市国土空间总体规划确定的城市发展目标、职能定位、现状功能特色和发展潜力等，将特定区域确定为特定主体功能类型的一种空间单元。

武汉市主体功能区规划（以下简称《规划》）是衔接战略型规划和实施型规划的关键环节，能在空间格局、要素配置和政策保障上形成闭环，发挥传导国土空间总体规划总体要求、推进国土空间总体规划战略目标实施、引导重大项目选址与招商引资、完善超大城市空间精细化治理的作用。

二、规划体系构建

《规划》建立“目标-职能-空间”的传导路径，将主体功能区划分为“主体功能分区-主体功能区片-主体功能单元”三级层次。

“主体功能分区”重在落实总体规划的目标，突出总体

规划的性质职能、空间格局、中心体系的结构性传导。围绕城镇、生态、农业三大类空间，基于“两江三镇、六轴六楔、北峰南泽”的国土空间基本格局，突出“一主四副”的城镇格局和中心体系结构，划分成中央活动、综合服务、先进制造、科技创新、枢纽物流、国际交往、城乡服务、生态功能、农业功能等 9 类功能分区。

“主体功能区片”集聚城市服务职能，突出功能传导，体现综合性。按照承载职能的重要性，分为重点主体功能区片和一般主体功能区片。重点主体功能区片对应总体规划确定的国家中心城市核心目标，承担市级及以上核心职能；一般主体功能区片对应城市对内综合服务目标，承担区级及以下行政办公、商贸商务、文化科教等服务职能和居住、综合交通等配套功能。“主体功能单元”突出规划实施，是落实细化主体功能区片的职能和空间布局的基本单元，是招商引资和项目建设的实施单元，是规划编制、实施评估的管理单元。

城镇空间内的重点主体功能区片范围界线，是依据总体规划确定的“五个中心”城市目标性质和职能体系，结合已明确的城市重点功能区、行政管理界线（街道、管委会等），衔接控规编制单元综合划定，共划分为金融商务、商贸会展、先进制造、产业创新、综合交通枢纽、贸易合作、国际文化会展及赛事活动、国际产能和装备制造、科技金融、历史文化等 16 类主体功能区片。在此基础上，落实产城融合要求，结合控规管理单元、交通单元和生活圈单元等，进一步细分

为现代商贸、专业市场、主题游乐、体育运动、文化创意、医疗服务、居住生活等 24 类主体功能单元。

生态空间内的主体功能区片范围界线，是以生态保护红线为核心，优先保障生态框架格局完整，突出山、水、自然保护地、风景区等生态要素保护，结合保护级别综合划定。分为百里长江生态廊道、国家级风景名胜区、生态保育、自然观光、科普教育、田园休闲等 9 类主体功能区片。农业农村空间内的主体功能区片范围界线，是以耕地、永久基本农田为基础，衔接农业部门专项规划确定的农业农村空间布局，结合行政村界线和田园功能单元建设模式综合划定。主要分为现代农业生产、都市农业展示、乡村农旅休闲等 3 类主体功能区片。生态和农业农村空间的主体功能单元在区乡级国土空间总体规划进一步细化。

三、功能分区

积极落实“主城做优、四副做强、城乡一体、融合发展”空间发展布局总体要求，城镇空间规划布局 38 个功能分区。主城 11 个功能分区主要承载体现国家中心城市综合竞争力和辐射带动区域共赢发展的核心职能，以两江四岸为核心，大力发展现代服务业；副城着力提升科技创新、先进制造、网络安全、临空经济、航空航天、航运物流、未来产业等核心功能，形成高质量发展重要引擎，引领周边城市协同发展。光谷副城 7 个功能分区突出科技创新职能，车谷副城 8 个功能分区突出先进制造职能，临空副城 7 个功能分区突出综合枢纽及网络安全职能，长江新区副城 5 个功能分区突出未来

产业服务职能。锚固“两轴两环、六楔多廊”生态框架，外围生态农业空间规划布局 12 个生态功能分区和 8 个农业功能分区。

四、功能区片和集中建设区功能单元布局

围绕“五个中心”建设目标，在功能分区基础上，通过主体功能区片和功能单元，进一步梳理，明确各中心建设的空间分布。

对应“全国经济中心”，布局长江存储器基地、国家航天产业基地、武昌滨江商务区、四新国际商务会展区片、国家网络安全人才与创新基地区片、中德智能装备合作园区片等 64 个先进制造业、金融商务、商务会展等功能区片细化功能单元，集聚阿里巴巴、周大福等龙头企业重点项目，支撑全国经济中心建设。

对应“国家科技创新中心”，围绕“四个面向”，积极落实高标准建设光谷科创大走廊、加快创建东湖综合性国家科学中心、规划东湖科学城、启动建设光谷科学岛的总体要求，以光谷副城为主，长江新区副城为辅，多点创新，布局光谷科学岛、长江大学城等 29 个大学城科教和产业创新区片，细化功能单元，积极落实光谷实验室、江夏实验室等 7 个湖北实验室项目，落实融创智谷、阳光创谷、龙阳湖健康谷等各创谷项目，推动武汉成为国家科技创新版图第四级。

对应“国家商贸物流中心”，围绕加快建设“一中心、五型枢纽”目标，主城重点建设国际消费中心，4 大副城着力打造物流枢纽。布局汉口北商贸新城区片、空港综合保税

物流区片、武昌古城历史城区片、武汉航空城会展区片、天河国际航空门户枢纽区片等26个商贸市场、保税物流、历史文化、综合交通枢纽等功能区片。

对应“国际交往中心”，围绕高水平对外开放、大力发展外向型经济、加快拓展国际大通道、积极开展国际交往活动、打造内陆开放新高地的发展目标。主城以重点提升国际文化交流、国际总部、国际旅游等功能，副城聚焦国际经贸合作，国际产能装备制造，国际会展等功能，形成差异化布局。布局中法生态示范城区片、长江新城国际合作区片、汉阳知音文化艺术区片、湖北奥体中心体育区片、中美汽车及零部件合作产业园区片等9个国际贸易合作、国际文化会展及赛事活动、国际产能及先进装备制造等功能区片,细化功能单元，打造内陆开放新高地。

对应“区域金融中心”，加快武汉区域金融中心建设步伐，确立中部领先地位，促进金融体系创新，形成较强的资源集聚和辐射能力。主城区重点提升金融服务能级，壮大总部型金融机构体系建设。副城重点服务制造业创新发展，打造标杆级科技金融中心。布局武汉金融城、光谷金融后台区、汉口滨江国际商务区等8个功能区片，细化功能单元，依托华润中心、中信泰富滨江金融城等重点项目，打造总部型、标杆级金融集聚区。

落实“江风湖韵的美丽武汉”总体目标，围绕国际滨水文化名城建设，锚固“两轴两环、六楔多廊、北峰南泽”的生态框架，积极引导生态保育、自然观光、教育文化、康体

休闲等功能相结合，建设一批郊野公园和风景区，规划 98 个生态功能区片。落实生态优先和长江大保护战略，主城重点打造百里长江生态廊道，布局以生态文化、长江文明为主题的世界知名长江公园；积极建设东湖生态绿心区片，打造世界级文旅目的地；依托东西山系和水系联通，塑造丰富多样的蓝绿开放空间景观网络。三环外依托黄陂、新洲等北部山区，重点打造木兰山、将军山等生态功能区片，依托蔡甸、江夏等南部湖泽，重点打造梁子湖、鲁湖、什湖、后官湖等生态功能区片，共同巩固武汉六大生态绿楔的功能和空间。

围绕可持续发展安全韧性城市建设，严格落实耕地和永久基本农田保护目标，大力实施高标准农田建设，建设优势粮油、林木花卉、蔬果、水产、畜牧等农业生产基地，保障粮食安全。利用“生态+”、“旅游+”、“文化+”、“土地整治+”等模式，全市谋划 32 个农业功能区片。

五、规划编制与管理

编制区、乡镇级国土空间总体规划、应落实《规划》提出的要求。编制控制性详细规划、城市设计等规划，应以《规划》确定的完整主体功能区片或多个组合的主体功能单元为单位，配套服务设施和各项指标原则上在组合的主体功能单元内统筹布局。

按照统一规划、成片开发的原则，以主体功能区片作为重点，合理制定土地储备、土地供应等计划。鼓励各区以主体功能单元为重点，进行招商引资，集中建设。

生态空间和农业农村空间范围内的项目选址和生态准

入等，应符合主体功能区片的管控要求。

六、下一步工作计划

目前形成的《武汉市主体功能区规划》的1.0版，成果结合修改意见，将进一步完善“产业功能+主导用途+正负面清单”传导规则，实现主体功能、空间、项目招商统一。同时，对规划确定的重点区片，将进一步组织深化编制实施单元规划，强化功能区空间要素、人居环境、产业功能、基础设施的协调统一。

武汉市主体功能区规划

功能分区图

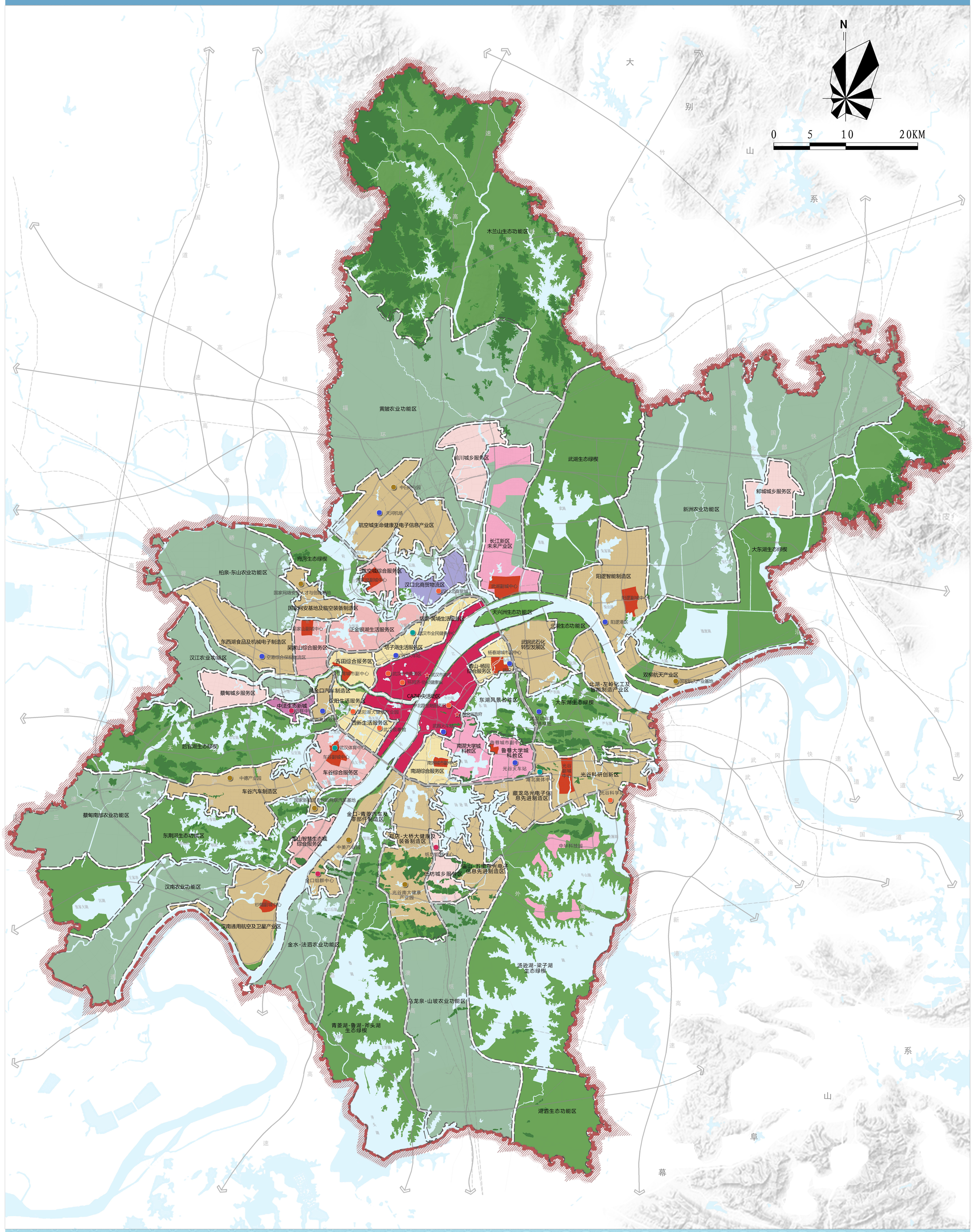

武汉市主体功能区规划

功能区片布局图

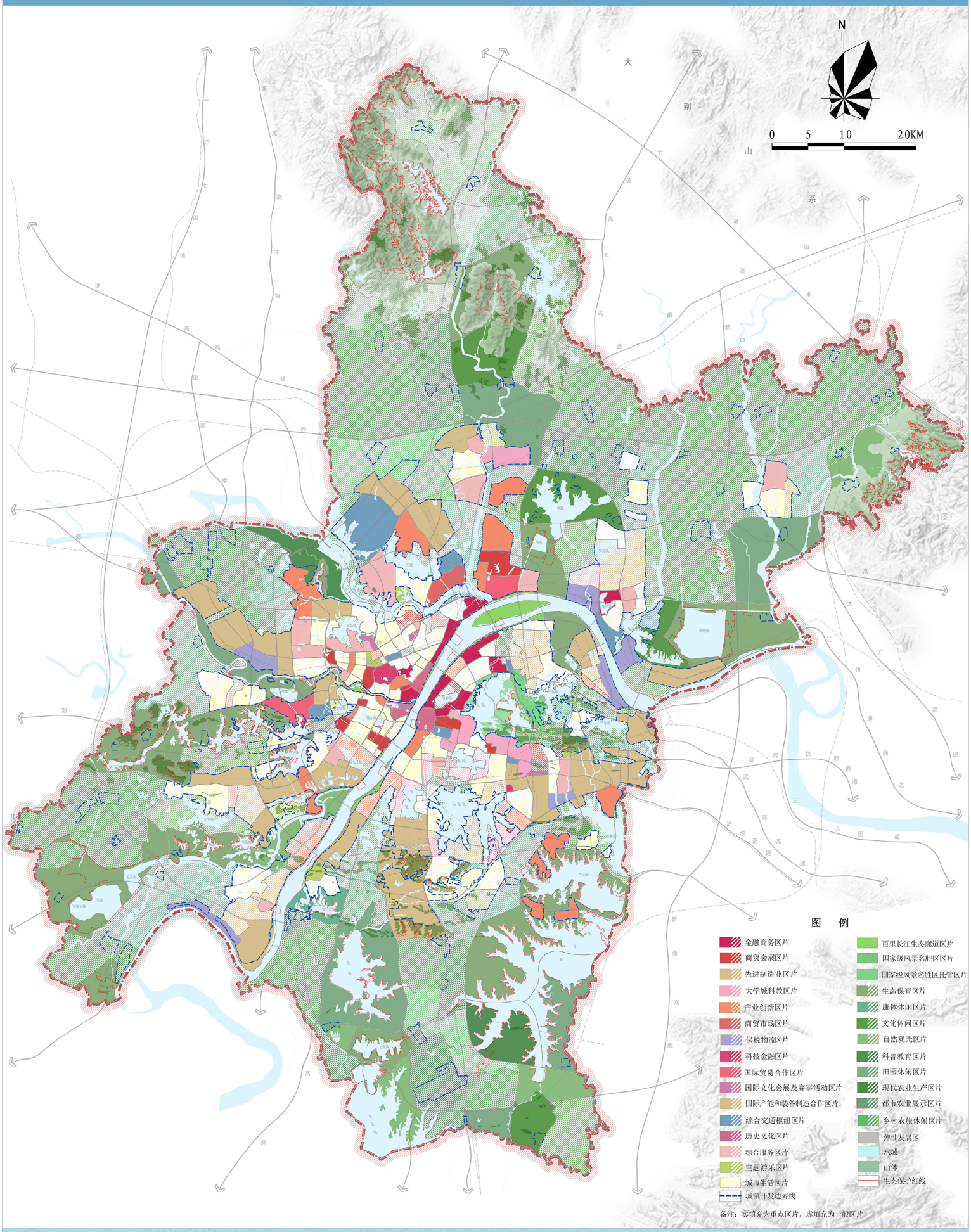

武汉市主体功能区规划

功能单元布局图(集中建设区)

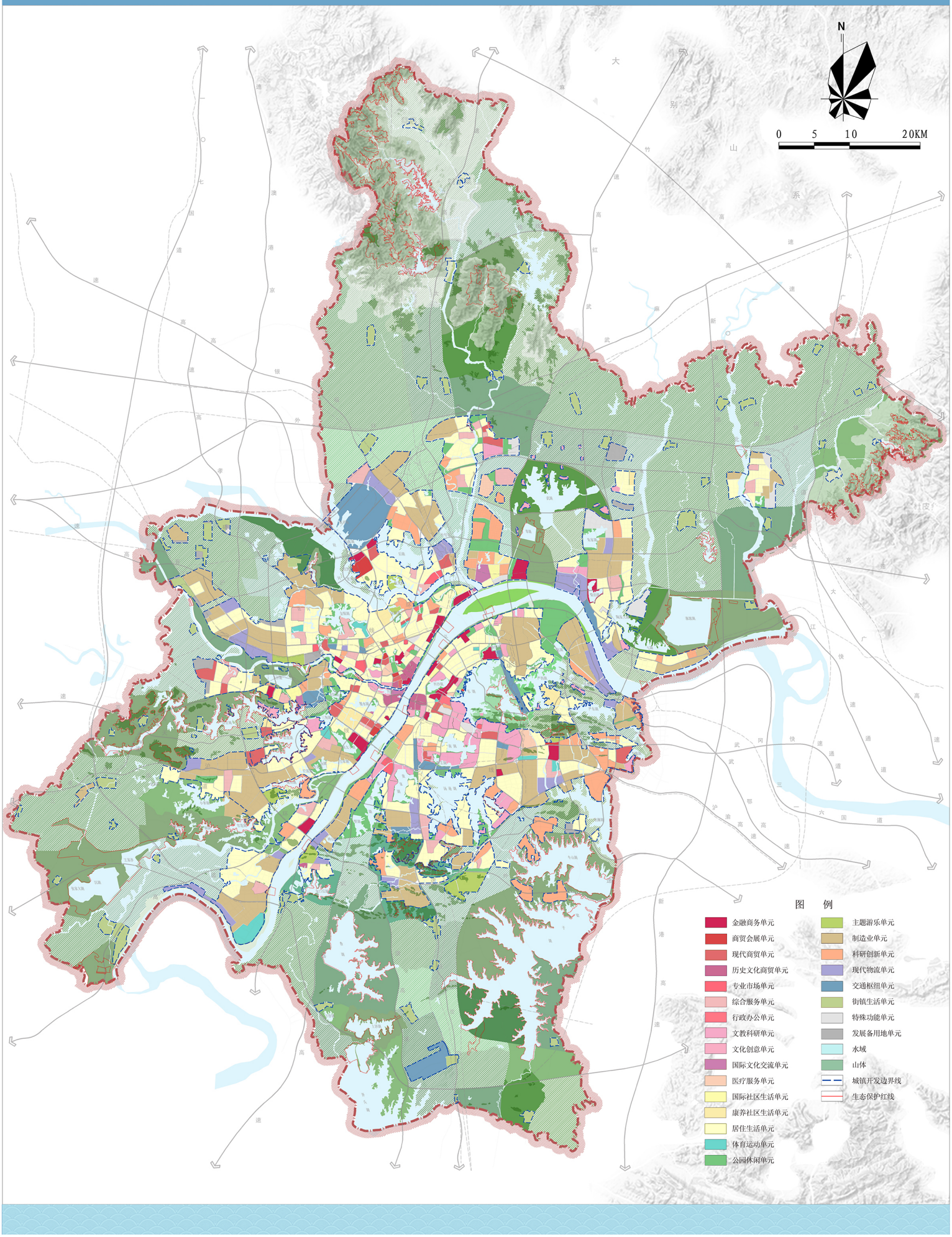

武汉市主体功能区规划

功能单元布局图（新洲区）

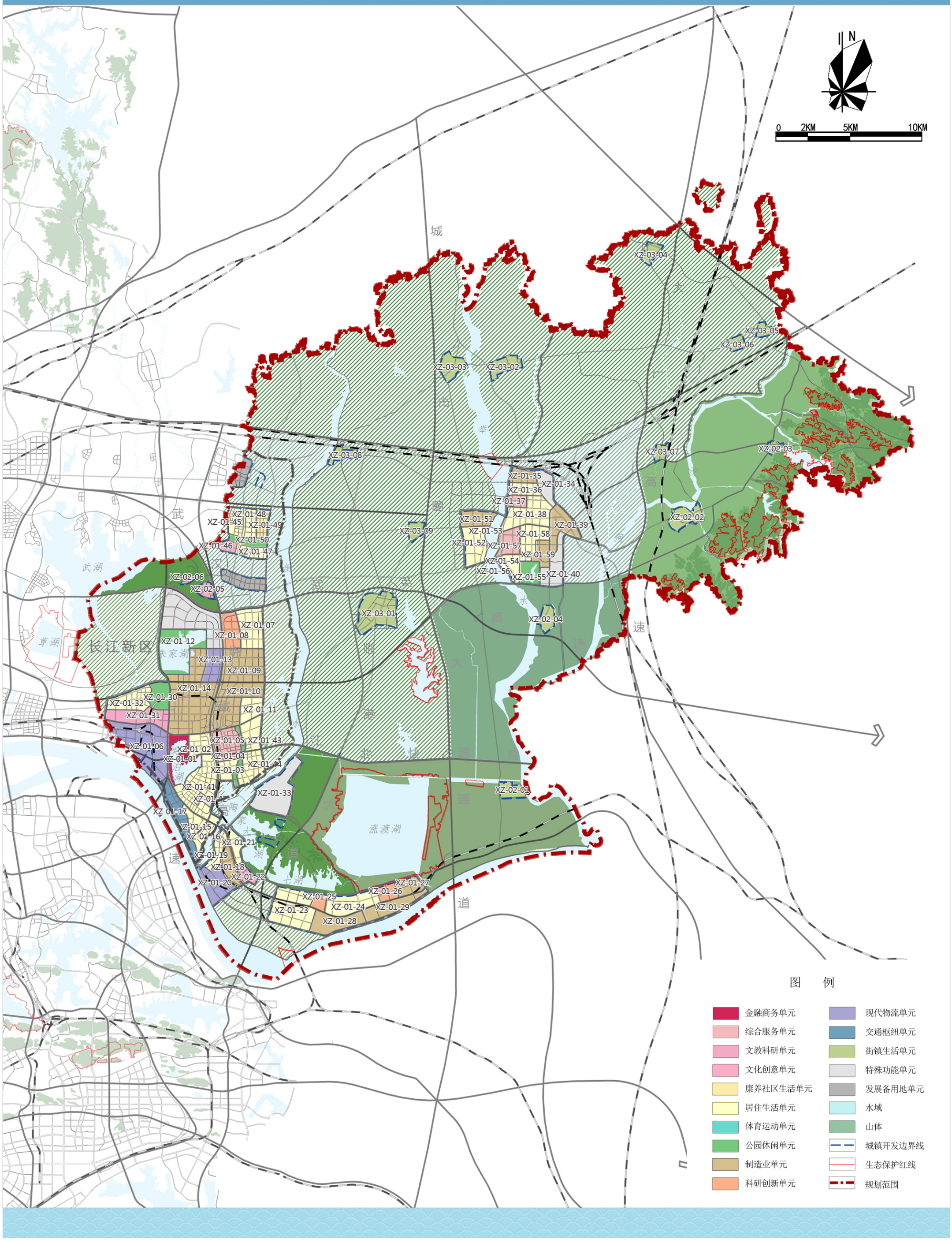

主体功能区片					主体功能单元								
编号	名称	类型	级别	主导功能	编号	名称	名称	类别	主导产业方向	重点项目	用地面积（公顷）	潜力用地面积（公顷）	承接城市发展目标
新洲区	长江中游航运中心航运金融商务区片	金融商务区片	重点功能区片	商务金融	XZ-01-01	长江中游航运中心航运金融商务单元		金融商务单元	现代金融、商务服务	阳逻航运总部区	522.36	60.20	全国经济中心、区域金融中心
					XZ-01-02	红岭生活单元		居住生活单元	——	——	210.06	21.70	
	阳逻综合服务区片	综合服务区片	重点功能区片	商贸会展	XZ-01-03	万山生活单元	万山生活单元	居住生活单元	——	——	146.68	31.23	全国经济中心
					XZ-01-04	蓝玉项链公园游憩单元	蓝玉项链公园游憩单元	公园休闲单元	文化旅游	——	118.23	57.51	
					XZ-01-05	阳逻之心综合服务单元	阳逻之心综合服务单元	综合服务单元	现代商贸	武汉物流交易所(总部区)、新洲万达广场项目（一期）	368.75	60.31	
	阳逻保税物流区片	保税物流区片	重点功能区片	保税物流	XZ-01-06	阳逻国际港港多式联运物流园单元	阳逻国际港港多式联运物流园单元	现代物流单元	商贸物流	阳逻国际港集装箱铁水联运二期项目(武汉港武湖港区铁水联、阳逻国际港核心区临港产业园及配套工程、临港产业园及配套	987.66	201.80	国家商贸物流中心
	阳逻节能环保制造业区片	先进制造业区片	重点功能区片	先进制造、产业创新	XZ-01-07	叶岗生活单元	叶岗生活单元	居住生活单元	——	——	432.87	247.23	全国经济中心
					XZ-01-08	朱家湖科研创新单元	朱家湖科研创新单元	科研创新单元	科技服务	——	281.32	154.43	
					XZ-01-09	阳逻节能环保制造业单元	阳逻节能环保制造业单元	制造业单元	高端装备制造、智能建造、绿色环保	正威集成电路新材料生产项目一期	932.92	574.52	
					XZ-01-10	施岗轻工制造单元	施岗轻工制造单元	制造业单元	智能建造	武汉铁塔厂搬迁建厂项目	381.74	130.26	
					XZ-01-11	桃桥湖地铁小镇生活单元	桃桥湖地铁小镇生活单元	居住生活单元	——	——	209.31	92.73	
	阳逻重工业制造业区片	先进制造业区片	重点功能区片	先进制造	XZ-01-12	朱家湖公园游憩单元	朱家湖公园游憩单元	公园休闲单元	文化旅游	——	752.70	165.89	全国经济中心
					XZ-01-13	阳逻仓储配送现代物流单元	阳逻仓储配送现代物流单元	现代物流单元	商贸物流	——	245.52	70.12	
					XZ-01-14	阳逻重工制造单元	阳逻重工制造单元	制造业单元	高端装备制造、智能建造	润百星华中区供应链产业园、中电光谷阳逻产业基地项目一期、报废汽车、废钢、 废五金、废塑料及 电子废弃物综合利用扩、金三发华中总部、华发商业综合体（一期）	1306.56	222.41	
	阳逻国际港枢纽区片	综合交通枢纽区片	重点功能区片	综合交通枢纽	XZ-01-15	阳逻港配套生活单元	阳逻港配套生活单元	居住生活单元	商贸物流	——	149.09	38.06	国家商贸物流中心
					XZ-01-16	阳逻滨河生活单元	阳逻滨河生活单元	居住生活单元	——	——	194.66	67.47	
					XZ-01-17	阳逻国际港交通枢纽单元	阳逻国际港交通枢纽单元	交通枢纽单元	商贸物流	阳逻港三期后续工程	434.90	92.47	
	龙口现代物流区片	保税物流区片	重点功能区片	保税物流	XZ-01-18	龙口智能制造业单元	龙口智能制造业单元	制造业单元	智能建造	——	226.85	111.73	国家商贸物流中心
					XZ-01-19	龙口滨河门户生活单元	龙口滨河门户生活单元	居住生活单元	——	——	178.96	94.15	
					XZ-01-20	龙口粮食现代物流单元	龙口粮食现代物流单元	现代物流单元	商贸物流	武汉打造长江经济带粮食物流核心枢纽与供应链金融服务平、国家粮食现代物流（武汉)基地暨国 家稻米交易中心冷链一期	369.07	200.91	
					XZ-01-21	龙口滨湖特色生活单元	龙口滨湖特色生活单元	居住生活单元	——	——	164.18	84.27	
					XZ-01-22	龙口文化创意服务单元	龙口文化创意服务单元	文化创意单元	创意设计	——	120.70	94.84	
	国家航天产业基地区片	先进制造业区片	重点功能区片	先进制造、产业创新	XZ-01-23	双柳生活单元	双柳生活单元	居住生活单元	——	武汉同济航天城医院（平战结合医院）	705.39	500.44	全国经济中心、国家科技创新中心
					XZ-01-24	武船生活单元	武船生活单元	居住生活单元	——	——	447.39	281.21	
					XZ-01-25	双柳科研创新单元	双柳科研创新单元	科研创新单元	科技服务	——	98.48	52.21	
					XZ-01-26	双柳航天孵化科研创新单元	双柳航天孵化科研创新单元	科研创新单元	科技服务	中山金马游乐设施总部研发及生产基地	137.69	70.47	
					XZ-01-27	双柳新材料、新能源制造业单元	双柳新材料、新能源制造业单元	制造业单元	智能建造、航空航天	武汉航天创谷项目	192.49	93.04	
					XZ-01-28	武船制造业单元	武船制造业单元	制造业单元	高端装备制造	武船总部搬迁项目、JG生产线建设项目	368.25	91.72	
					XZ-01-29	双柳航天制造业单元	双柳航天制造业单元	制造业单元	航空航天	火箭产业园、电磁防护材料科研生产项目、航天大数据产业基地	316.55	75.20	
	长河科教服务区片	大学城科教区片	一般功能区片	大学城科教	XZ-01-30	陈家冲公园游憩单元	陈家冲公园游憩单元	公园休闲单元	生态旅游	——	246.77	0.00	国家科技创新中心
					XZ-01-31	阳逻长河科教服务单元	阳逻长河科教服务单元	文教科研单元	科技服务	——	391.79	84.56	
					XZ-01-32	阳逻长河西生活单元	阳逻长河西生活单元	居住生活单元	——	——	352.25	224.63	
	阳逻机场综合交通枢纽区片	综合交通枢纽区片	一般功能区片	综合交通枢纽	XZ-01-33	阳逻机场特殊功能单元	阳逻机场特殊功能单元	特殊功能单元	商贸物流	——	687.24	127.26	国家商贸物流中心
	邾城老城综合服务区片	综合服务区片	一般功能区片	商贸会展	XZ-01-34	邾城北发展备用地单元	邾城北发展备用地单元	特殊功能单元	——	——	197.17	41.78	全国经济中心
					XZ-01-35	邾城城北轻工制造业单元	邾城城北轻工制造业单元	制造业单元	智能建造	——	163.13	79.67	
					XZ-01-36	邾城北生活单元	邾城北生活单元	居住生活单元	——	——	168.95	104.45	
					XZ-01-37	邾城老城综合服务单元	邾城老城综合服务单元	综合服务单元	现代商贸	——	107.68	82.76	
					XZ-01-38	邾城老城生活单元	邾城老城生活单元	居住生活单元	——	——	497.54	344.11	
	邾城城东健康制造业区片	先进制造业区片	一般功能区片	先进制造	XZ-01-39	邾城城东健康制造业单元	邾城城东健康制造业单元	制造业单元	大健康和生物技术	——	338.55	200.17	全国经济中心
					XZ-01-40	邾城南发展备用地单元	邾城南发展备用地单元	特殊功能单元	——	佳海问津大健康产业园项目	327.73	116.31	
	阳逻老城生活区片	城市生活区片	一般功能区片	居住生活	XZ-01-41	阳逻军事特殊功能单元	阳逻军事特殊功能单元	特殊功能单元	——	——	54.05	0.50	健康宜居城市
					XZ-01-42	阳逻老城生活单元	阳逻老城生活单元	居住生活单元	——	——	662.05	160.13	
	金台生活区片	城市生活区片	一般功能区片	居住生活	XZ-01-43	金台生活单元	金台生活单元	居住生活单元	——	——	246.66	171.58	健康宜居城市
					XZ-01-44	袁桥生活单元	袁桥生活单元	居住生活单元		——	311.86	58.09	
	仓埠生活区片	城市生活区片	一般功能区片	居住生活	XZ-01-45	仓埠老城生活单元	仓埠老城生活单元	居住生活单元	——	——	203.02	107.68	健康宜居城市
					XZ-01-46	仓埠文化创意服务单元	仓埠文化创意服务单元	文化创意单元	创意设计	——	83.18	3.40	
					XZ-01-47	仓埠生态生活单元	仓埠生态生活单元	居住生活单元	——	紫薇温泉民宿度假区项目	139.54	0.00	
					XZ-01-48	仓埠东生活单元	仓埠东生活单元	居住生活单元	——	——	142.49	109.82	
					XZ-01-49	仓埠康养社区生活单元	仓埠康养社区生活单元	康养社区生活单元	——	——	158.27	51.60	
					XZ-01-50	仓埠田园休闲单元	仓埠田园休闲单元	田园休闲单元	生态旅游	——	194.56	0.42	

主体功能区片					主体功能单元								
编号	名称	类型	级别	主导功能	编号	名称	名称	类别	主导产业方向	重点项目	用地面积（公顷）	潜力用地面积（公顷）	承接城市发展目标
	郫城河西生活区片	城市生活区片	一般功能区片	居住生活	XZ-01-51	郫城河西节能环保制造业单元	郫城河西节能环保制造业单元	制造业单元	绿色环保	——	230.61	176.81	健康宜居城市
					XZ-01-52	郫城河西生活单元	郫城河西生活单元	居住生活单元	——	——	385.37	272.00	
					XZ-01-53	举水公园休闲单元	举水公园休闲单元	公园休闲单元	生态旅游	——	218.99	0.00	
	问津生活区片	城市生活区片	一般功能区片	居住生活	XZ-01-54	问津南生活单元	问津南生活单元	居住生活单元	——	——	164.48	137.10	健康宜居城市
					XZ-01-55	曲背湖公园游憩单元	曲背湖公园游憩单元	公园休闲单元	生态旅游	新洲问津045号地块项目	196.93	0.00	
					XZ-01-56	举水自然观光单元	举水自然观光单元	自然观光单元	生态旅游	——	53.76	1.90	
					XZ-01-57	问津综合服务单元	问津综合服务单元	综合服务单元	现代商贸	——	237.70	103.28	
					XZ-01-58	问津东生活单元	问津东生活单元	居住生活单元	——	——	284.86	134.72	
					XZ-01-59	问津工业园单元	问津工业园单元	制造业单元	智能建造	——	161.82	118.95	
	朱家湖发展备用地区片	发展备用地区片	一般功能区片	——	XZ-01-60	朱家湖发展备用地单元		——	——	——	902.61	521.64	——

行政区	功能片区					功能单元				承接城市发展目标	备注
	名称	类型	级别	主导功能	单元编号	名称	类别	主导产业方向	用地面积(公顷)		
新洲区	涨渡湖湿地自然保护区区片	生态保育区片	重点功能区片	生态保育	XZ-02-1	涨渡湖街镇生活单元	街镇生活单元	综合服务、生活服务	162.86	世界滨水文化名城	非集建单元待衔接区级国土空间规划后，进一步明确
					XZ-02-X	——	——	生态旅游	12042.38	世界滨水文化名城	
	将军山大雾山孔子河自然观光区片	生态保育区片	重点功能区片	自然观光	XZ-02-2	旧街街镇生活单元	街镇生活单元	综合服务、生活服务	255.36	世界滨水文化名城	
					XZ-02-3	道观河街镇生活单元	街镇生活单元	综合服务、生活服务	59.18	世界滨水文化名城	
					XZ-02-X	——	——	生态旅游	15897.97	世界滨水文化名城	
	七龙湖文化休闲功能区片	文化休闲区片	重点功能区片	文化旅游	XZ-02-X	——	——	文化旅游	3772.26	世界滨水文化名城	
	举水田园休闲区片	田园休闲区片	重点功能区片	田园休闲	XZ-02-4	辛冲街镇生活单元	街镇生活单元	综合服务、生活服务	149.76	世界滨水文化名城	
					XZ-02-X	——	——	精致农业	9952.35	世界滨水文化名城	
	武湖自然观光区片	自然观光区片	一般功能区片	自然观光	XZ-02-X	——	——	生态旅游	3438.31	世界滨水文化名城	
	倒水自然观光区片	自然观光区片	一般功能区片	自然观光	XZ-02-X	——	——	生态旅游	2582.04	世界滨水文化名城	
	陶家大湖自然观光区片	自然观光区片	一般功能区片	自然观光	XZ-02-X	——	——	生态旅游	1238.75	世界滨水文化名城	
	新洲江滩自然观光区片	自然观光区片	一般功能区片	自然观光	XZ-02-X	——	——	生态旅游	1983.01	世界滨水文化名城	
	武湖文化休闲区片	文化休闲区片	一般功能区片	文化旅游	XZ-02-5	武湖东浮岛1文化创意单元	文化创意单元	文化旅游	100.00	世界滨水文化名城	
					XZ-02-6	武湖东浮岛2体育运动单元	体育运动单元	文化旅游	30.00	世界滨水文化名城	
					XZ-02-X	——	——	生态旅游	1336.03	世界滨水文化名城	
	倒水现代农业生产区片	现代农业生产区片	一般功能区片	现代农业生产	XZ-03-1	汪集街镇生活单元	街镇生活单元	综合服务、生活服务	584.26	世界滨水文化名城	
					XZ-03-X	——	——	精致农业	10723.73	安全韧性城市	
	罗阳粮食种植基地区片	现代农业生产区片	一般功能区片	现代农业生产	XZ-03-X	——	——	精致农业	234.91	安全韧性城市	
	凤凰三店高产农田功能区片	现代农业生产区片	一般功能区片	现代农业生产	XZ-03-2	凤凰街镇生活单元	街镇生活单元	综合服务、生活服务	212.92	安全韧性城市	
					XZ-03-3	三店街镇生活单元	街镇生活单元	综合服务、生活服务	220.76	安全韧性城市	
					XZ-03-X	——	——	精致农业	18027.22	安全韧性城市	
	潘塘徐古高产农田功能区片	现代农业生产区片	一般功能区片	现代农业生产	XZ-03-4	潘塘街镇生活单元	街镇生活单元	综合服务、生活服务	125.33	安全韧性城市	
					XZ-03-5	徐古街镇生活单元	街镇生活单元	综合服务、生活服务	82.72	安全韧性城市	
					XZ-03-6	许易村街镇生活单元	街镇生活单元	综合服务、生活服务	93.29	安全韧性城市	
					XZ-03-7	火车站街镇生活单元	街镇生活单元	综合服务、生活服务	87.31	安全韧性城市	
					XZ-03-X	——	——	精致农业	17365.89	安全韧性城市	
	李集高产农田功能区片	现代农业生产区片	一般功能区片	现代农业生产	XZ-03-8	李集街镇生活单元	街镇生活单元	综合服务、生活服务	135.64	安全韧性城市	
					XZ-03-9	张店街镇生活单元	街镇生活单元	综合服务、生活服务	112.09	安全韧性城市	
					XZ-03-X	——	——	精致农业	12194.28	安全韧性城市	
	邾城创意农业体验区片	都市农业展示区片	一般功能区片	创意农业体验	XZ-03-X	——	——	精致农业	5396.85	安全韧性城市	
	靠山都市农业展示区片	都市农业展示区片	一般功能区片	都市农业展示	XZ-03-X	——	——	精致农业	4874.25	安全韧性城市	
	甘棠发展备用区地区片	发展备用地地区片	一般功能区片	——	XZ-03-10	甘棠发展备用地单元	——	——	166.32	宜居城市	
	仓埠发展备区地区片	发展备用地地区片	一般功能区片	——	XZ-03-11	仓埠发展备用地单元	——	——	257.70	宜居城市	